

## LEGENDA

-  PILAR PRÉ-MOLDADO  
 CONCRETO  
 LASTRO  
 TERRA  
 SOLO COMPACTADO

DETALHE FUNDAÇÃO PILARES PRÉ-MOLDADOS  
ESC. 1/25

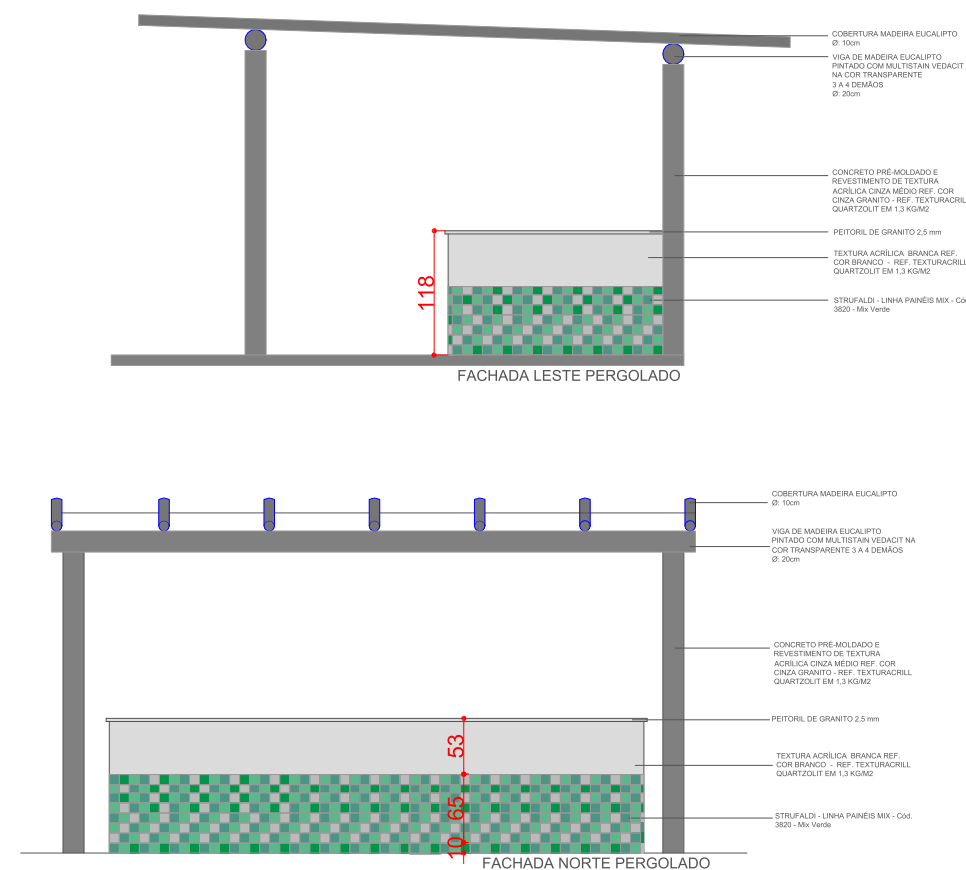

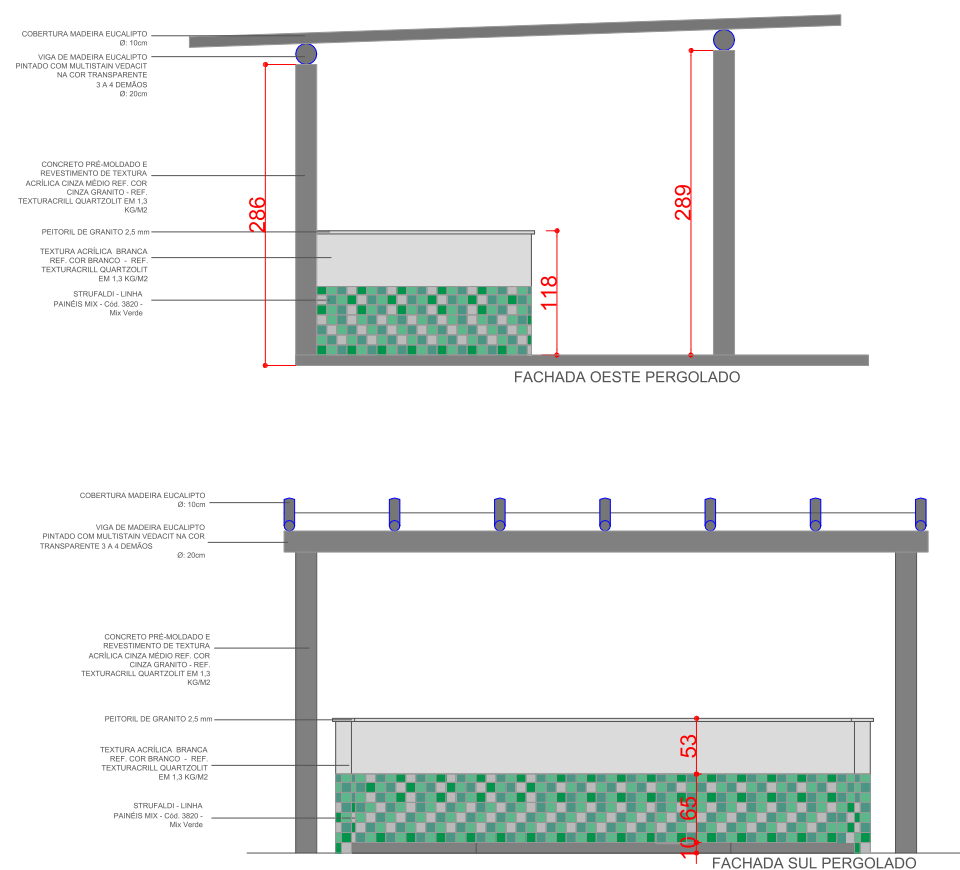
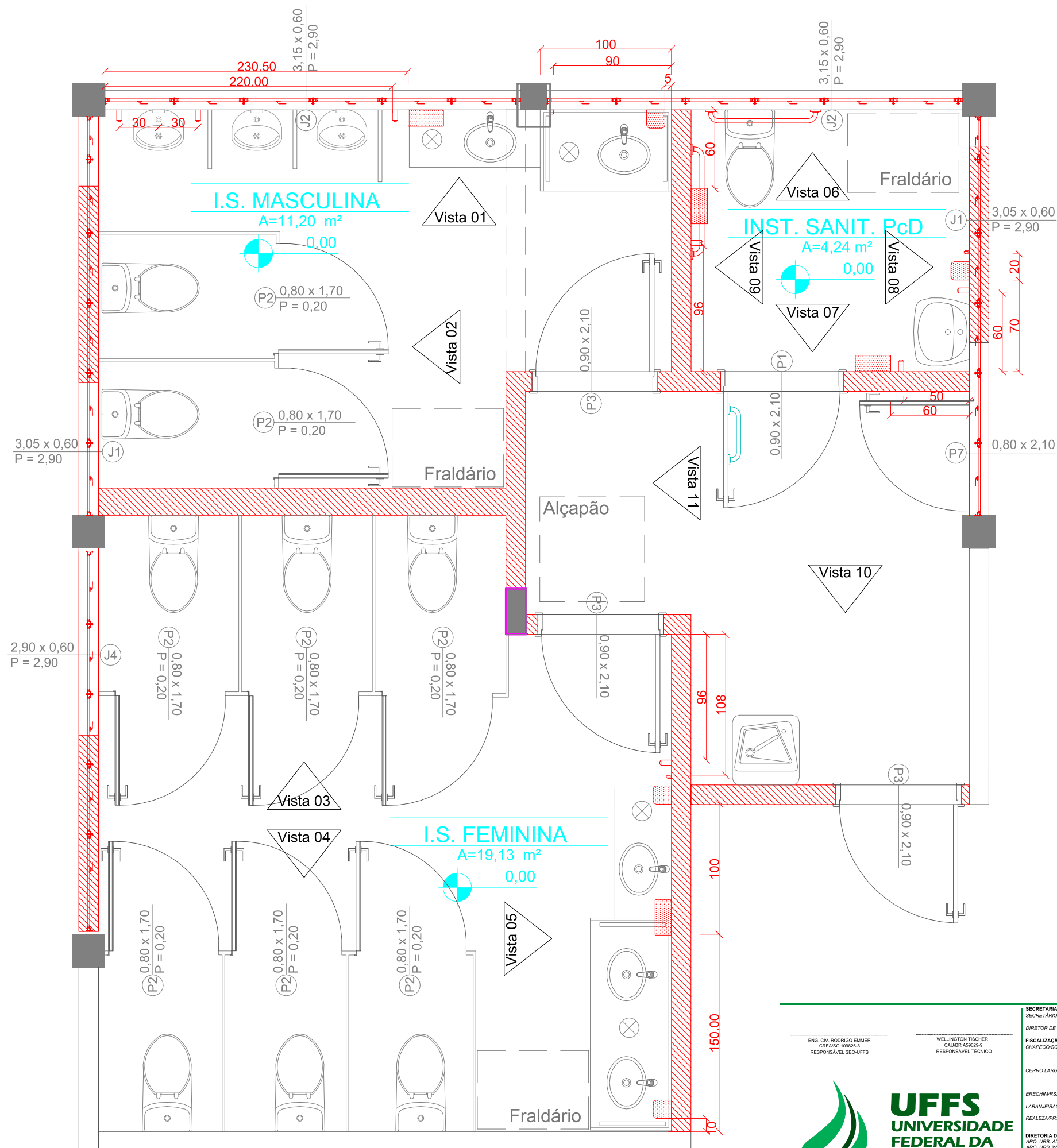

PLANTA BAIXA INSTALAÇÕES SANITÁRIAS

<div><div><div>ENG. CIV. RODRIGO EMMER CREA/RG 10926-B RESPONSÁVEL SEC-LPTS</div><div>WELLINGTON TISCHER CAUBR A9629-9 RESPONSÁVEL TÉCNICO</div></div><div><div><div>UFFS</div><div>UNIVERSIDADE</div><div>FEDERAL DA</div><div>FRONTEIRA SUL</div></div><div><div>Secretaria Especial de Obras-SEO</div><div><small>Av. João Pessoa, 100 - 1º andar - Centro - 72500-000 - Foz de Iguaçu, PR Fone: (41) 3333-1111 - Fax: (41) 3333-1112 - Site: www.uffs.edu.br</small></div></div></div></div>		<div><div><div>SECRETARIA ESPECIAL DE OBRAS: SECRETÁRIO DE OBRAS: ENG. CIV. RODRIGO EMMER DIRETOR DE PROJETOS: ENG. CIV. FÁBIO CORREA GASPARETTO CHAPECO/SC: CREA/SC 087205-5</div><div><div>FISCALIZAÇÃO DE OBRAS:</div><div>ENG. CIV. FÁBIO ALEX ZENARO CREA/SC 103121-3 ENG. ELETRIC. MATHEUS TODESCATI CREA/SC 111501-1 ENG. CIV. PAULO ROBERTO HENDGES CREA/RS 107012 ENG. CIV. CAMSIO ROQUE SCHMIDT CREA/RS 43789 ENG. CIV. JULIANA ANA CHIARELLO CREA/RS 127986 ENG. CIV. FÁBIO ONETTA CREA/PR 04187-0 ENG. CIV. FABRICIO BALESTRIN CREA/PR 127466</div></div><div><div>DIRETORIA DE PROJETOS - SED:</div><div>ARQ. URB. ADRIANA PRESTAG MINGOTT CAUBR A59629-9 ENG. ELETRIC. SILVIO ANTONIO TESTON CREA/SC 143788-8 ENG. SANIT. ADEMIR TANCINI CREA/SC 111501-1 TEC. MEC. GIOVANI FAVERO TEC. ELETROTEC. DIEGO GIOVATTO A.T. LEANDRO PEREIRA</div><div>CAUBR A41125-6 CAUBR A59629-9 CREA/SC 094938-8 CREA/SC 143788-8 CREA/SC 111501-1 CREA/SC 093527-0 CREA/SC 119381-4</div></div></div></div>		<div>LOCAL: PASSO FUNDO - RS</div> <div>OBRA: ANEXO II</div> <div>PROJETO: ARQUITETÔNICO</div> <div>CONTEÚDO: PLANTA BAIXA INSTALAÇÕES SANITÁRIAS</div> <div>ENDEREÇO: RUA CAPITÃO ARAÚJO, S/N, CENTRO</div> <div>DESENHADO POR: TAINARA GASTALDO</div> <div>NOME DO ARQUIVO: ANEXO-II-III-UFFS-PF_PE_ARQ_DETALHAMENTO.DWG</div>	<div>FASE: PROJETO EXECUTIVO</div> <div>REVISÃO Nº: RXX</div> <div>DATA: 19/06/2019</div> <div>ESCALA: X:XX</div> <div>TAMANHO FOLHA: A3</div> <div>Nº PRANCHA:</div>
---	--	---	--	--	---

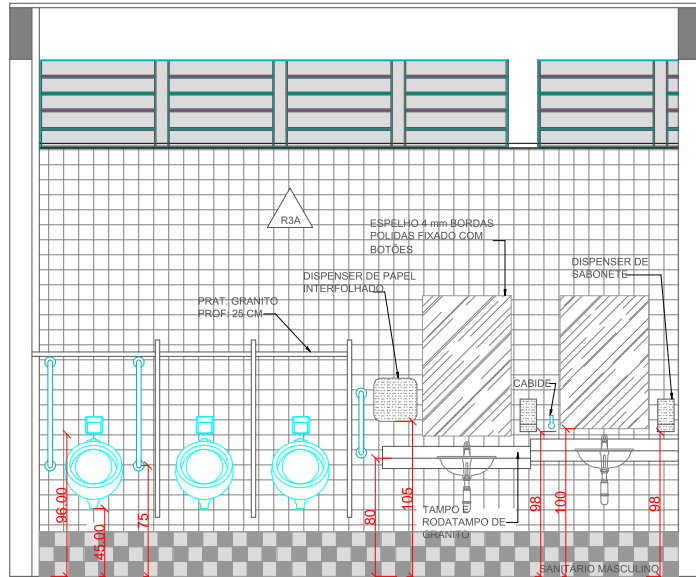

VISTA 01

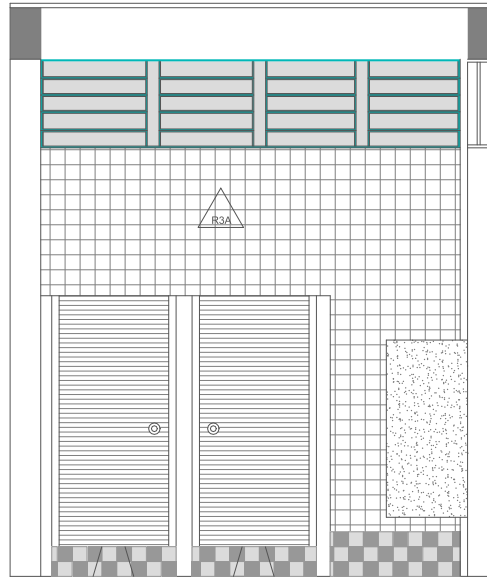

VISTA 02

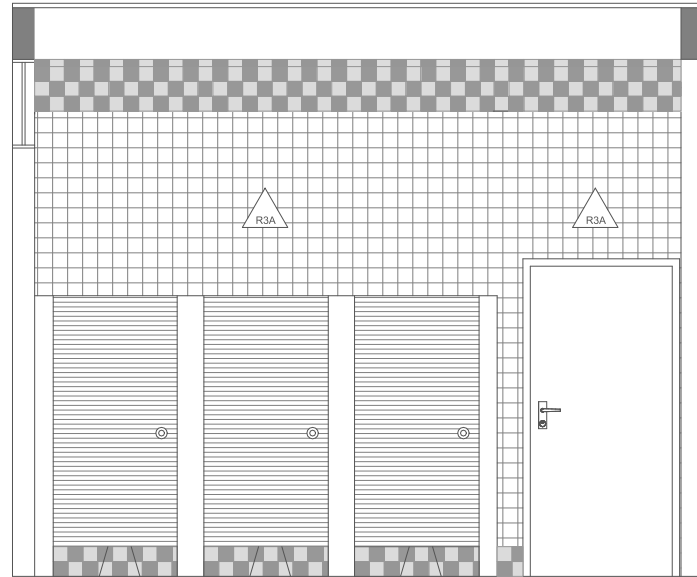

VISTA 03

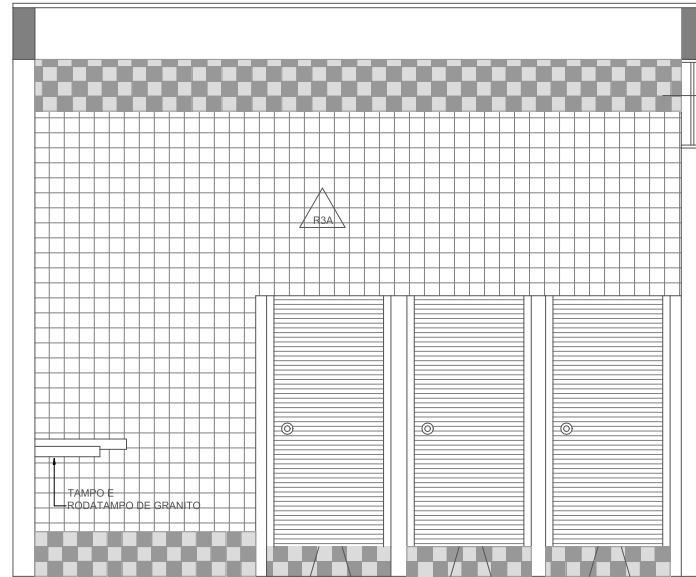

VISTA 04

STRUFALDI -  
LINHA PAINÉIS  
MIX - Cód. 3850 -  
Mix Cinza

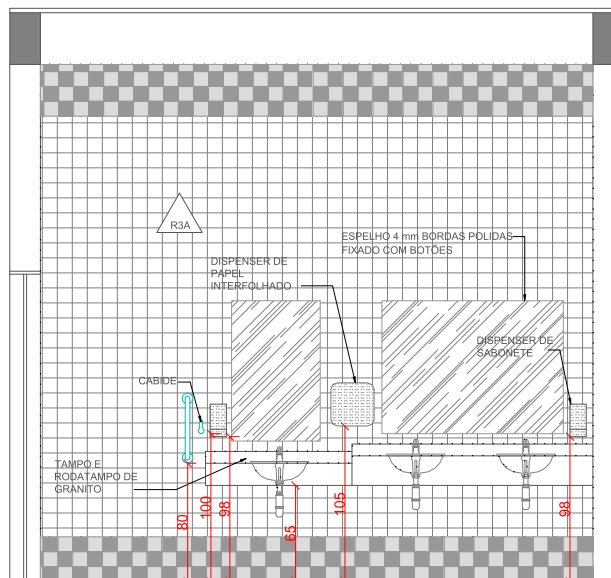

VISTA 05

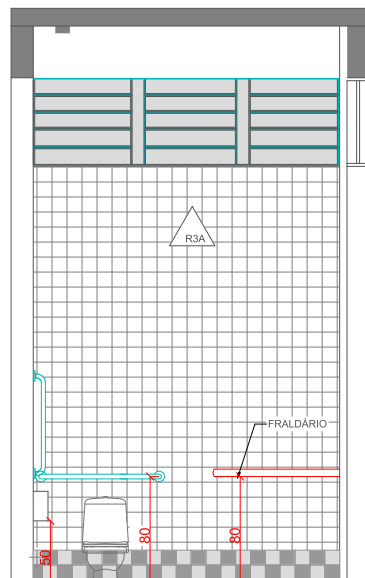

VISTA 06

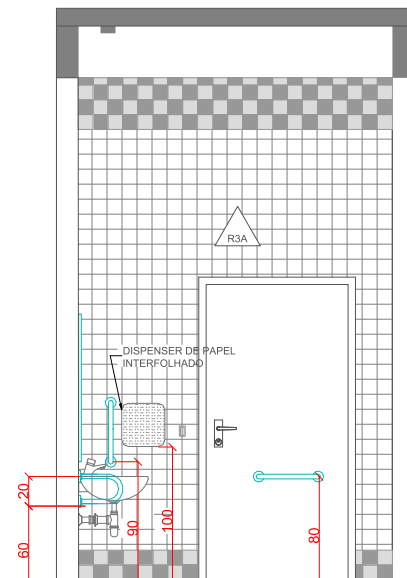

VISTA 07

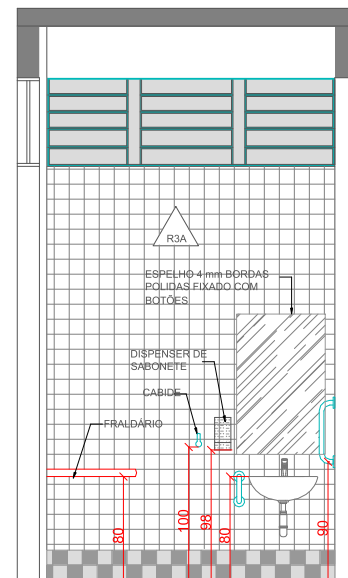

VISTA 08

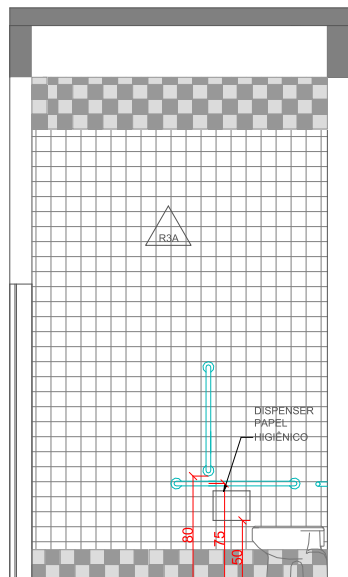

VISTA 09

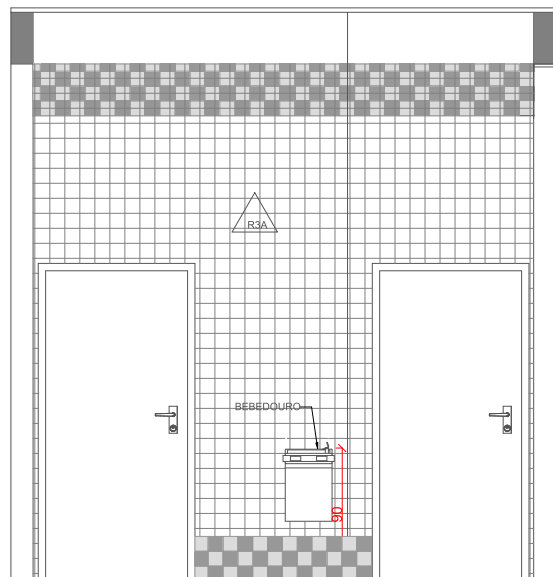

VISTA 10

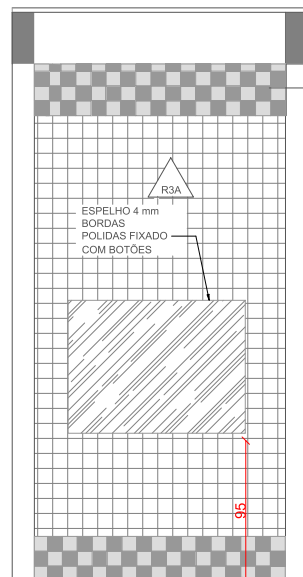

VISTA 11

STRUFALDI -  
LINHA PAINÉIS  
MIX - Cód. 3850 -  
Mix Cinza

ENG. CIV. RODRIGO EMMER  
CREA/RG 109625-8  
RESPONSÁVEL SEU-UFFS

WELLINGTON TISCHER  
CAUBR A59629-9  
RESPONSÁVEL TÉCNICO

**UFFS**  
UNIVERSIDADE  
FEDERAL DA  
FRONTEIRA SUL

Secretaria Especial de Obras-SEO

Av. Itália, Fernando de Mendonça, 171 - 13011-900 - Itaipava, RJ  
Campus, Itaipava, RJ - CEP: 13011-900 - 2000-2118 - Site Oficial: www.uff.br

SECRETARIA ESPECIAL DE OBRAS - SEO:  
SECRETÁRIO DE OBRAS: ENG. CIV. RODRIGO EMMER  
CREA/RG 109625-8  
DIRETOR DE PROJETOS: ENG. CIV. FÁBIO CORREA GASPARETTO  
CREA/RG 087205-5  
FISCALIZAÇÃO DE OBRAS:  
CHAPECO/SC: ENG. CIV. FÁBIO ALEX ZENARO  
CREA/SC 103121-3  
ENG. ELETRIC. MATHEUS TODESCATI  
CREA/SC 111551-1  
ENG. CIV. PAULO ROBERTO HENDGES  
CREA/RG 107012  
ENG. CIV. CAMISIO ROQUE SCHMIDT  
CREA/RG 43789  
ERECIMMRS: ENG. CIV. JULIANA ANA CHIARELLO  
CREA/RG 127986  
LARANJEIRAS DO SUL/PR: ENG. CIV. FÁBIO ONETTA  
CREA/PR 54157-0  
REALIZA/PR: ENG. CIV. FABRICIO BALESTRIN  
CREA/PR 127468

DIRETORIA DE PROJETOS - SED:  
ARQ. URB. ADRIANA FREITAS MOTT  
CAUBR A41125-6  
ARQ. URB. WELLINGTON TISCHER  
CAUBR A59629-9  
ENG. ELETRIC. SILVIO ANTONIO TESTON  
CREA/SC 094938-8  
ENG. ELETRIC. VICTOR LACERDA DA SILVA  
CREA/SC 145788-6  
ENG. SANIT. ADEMIR TANCINI  
CREA/SC 111351-1  
ENG. MEC. DANIEL ESPING  
CREA/SC 111351-1  
TEC. MEC. GIOVANI FAVERO  
CREA/SC 093527-0  
TEC. ELETROTEC. DIEGO GIOVATTO  
CREA/SC 119381-4  
A.T.I. LEANDRO PEREIRA

LOCAL:  
PASSO FUNDO - RS

OBRA:  
ANEXO II

PROJETO:  
ARQUITETÔNICO

CONTEÚDO:  
DET. BANHEIROS

ENDEREÇO:  
RUA CAPITÃO ARAÚJO, S/N, CENTRO

DESENHADO POR:  
TAINARA GASTALDO

NOME DO ARQUIVO:  
ANEXO-II-II-UFFS\_PF\_PE\_ARQ\_DETALHAMENTO.DWG

FASE:  
PROJETO EXECUTIVO

REVISÃO Nº: RXX

DATA: 19/06/2019

ESCALA: X:XX

TAMANHO FOLHA: A3

Nº PRANCHA:

DET 03 04

ESPECIFICAÇÕES

INSTALAÇÕES SANITÁRIAS

TAMPO DE GRANITO

TAMPÓS DAS INSTALAÇÕES SANITÁRIAS EM GRANITO CINZA CORUMBÁ, ESPESSURA 20MM, COM BORDAS BIZOTADAS E RECORTES PARA LIXEIRAS, CONFORME PROJETO.

RODÁPIAS COM BCM DE ALTURA NO ENCONTRO COM PAREDES TAMBÉM COM ACABAMENTO BIZOTADO 3X1CM E TESTEIRAS COM 20CM.

TAMPO INSTALADO A 85CM DO PISO ACABADO E COM CUBAS DE EMBUTIR E METAIS DE MESA. LOCAL: INSTALAÇÕES SANITÁRIAS

REFERÊNCIAS	QUANTIDADE	Área Total
BANCADA PIA	02	2,62 m²
RODÁPIA BANCADA	02	0,24 m²
TESTEIRA BANCADA	02	0,44 m²
DIVISÓRIAS E PRATELEIRAS	09	13,40 m²

ESPELHOS

REFERÊNCIAS	QUANTIDADE	DIMENSÃO (cm)
ESPELHO BANHEIRO FEMININO	01	60 x 95
ESPELHO BANHEIRO FEMININO	02	90 x 120
ESPELHO BANHEIRO MASCULINO	01	60 x 90
ESPELHO BANHEIRO MASCULINO	01	60 x 95
ESPELHO SANIT. PCD	01	60 x 95

ACESSÓRIOS PARA PESSOA COM DEFICIÊNCIA – PCD

REFERÊNCIAS	QUANTIDADE	DIMENSÃO (mm)
BARRA DE APOIO 85cm	02	800 – Diâmetro 38
BARRA DE APOIO 70cm	03	700 – Diâmetro 38
BARRA DE APOIO 40cm	03	400 – Diâmetro 38
BARRA DE APOIO VERTICAL DA PORTA LAVATÓRIO	01	PERF. "C" – Diâmetro 38mm

METAIS

REFERÊNCIAS	QUANTIDADE
TORNEIRA LAVATÓRIO DE MESA PRESSMATIC ALFA	03
TORNEIRA LAVATÓRIO DE MESA PRESSMATIC BENEFIT (SANITÁRIOS Pcd)	03
ACABAMENTO VALVULA DE DESCARGA ANTIVANDALISMO	07
VALVULA DE MICTÓRIO ANTIVANDALISMO PRESSMATIC	03
ACABAMENTO VALVULA DE DESCARGA BENEFIT	
DISPENSADOR PARA SABONETE DE MESA PRESSMATIC	05
ACABAMENTO PARA REGISTRO GERAL	

LOUÇAS

REFERÊNCIAS	QUANTIDADE
BIACIA CONVENCIONAL VILLAGE – DECA	06
	01
LAVATÓRIO DE COLUNA SUSPENSÃO BRANCO	01
MICTÓRIO SIFÃO INTEGRADO, ANTI VANDALISMO, Cód. M714	01
ASSENTO DE PLÁSTICO LINHA VOGUE PLUS, Cód. AP50.17	06
ASSENTO SEM ABERTURA FRONTAL VOGUE PLUS, Cód. AP51	01
CUBA DE EMBUTIR OVAL BRANCA L51.17 – DECA	04

ACESSÓRIOS

REFERÊNCIAS	QUANTIDADE	DIMENSÃO (cm)
DISPENSER PAPEL HIGIÊNICO ROLÔ ATÉ 300m Cód. 30193248	07	27,8 x 13 x 28
SABONETEIRA SISTEMA SPRAY 400ml Cód. 30152702	03	9,5 x 12,5 x 19
LIXEIRA AÇO INOX P/ PAPEL TOALHA 50L Cód. M06	02	30 x 70
LIXEIRA AÇO INOX P/ PAPEL HIGIÊNICO 21L Cód. M11	07	25 x 46

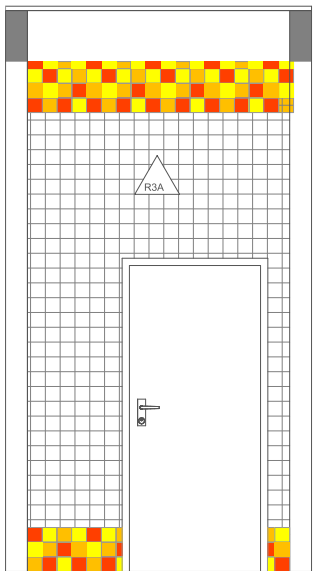
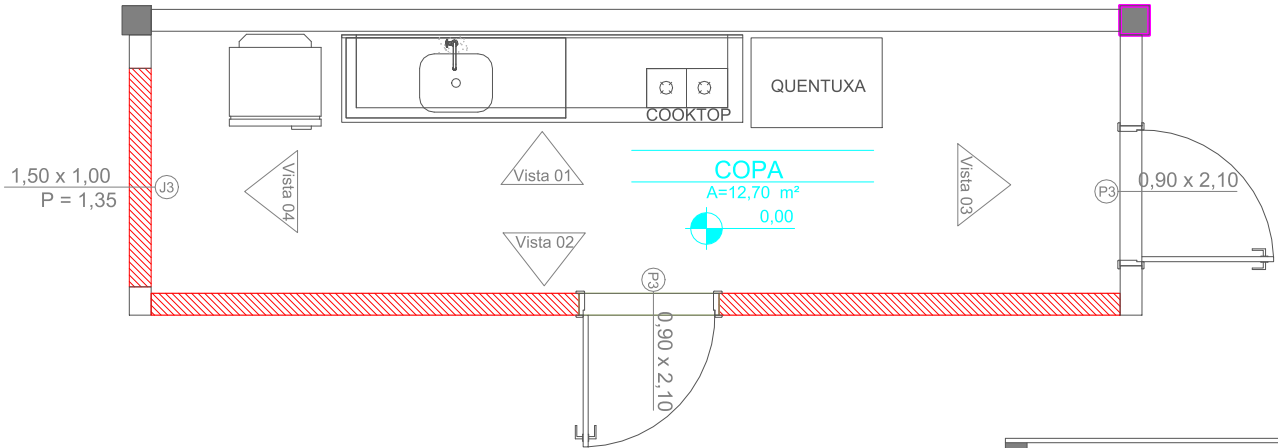

VISTA 03

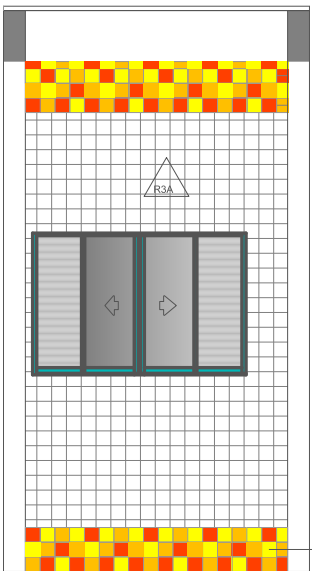

VISTA 04

STRUFALDI -  
LINHA PAINÉIS  
MIX - Cód. 3800 -  
Mix Vermelho

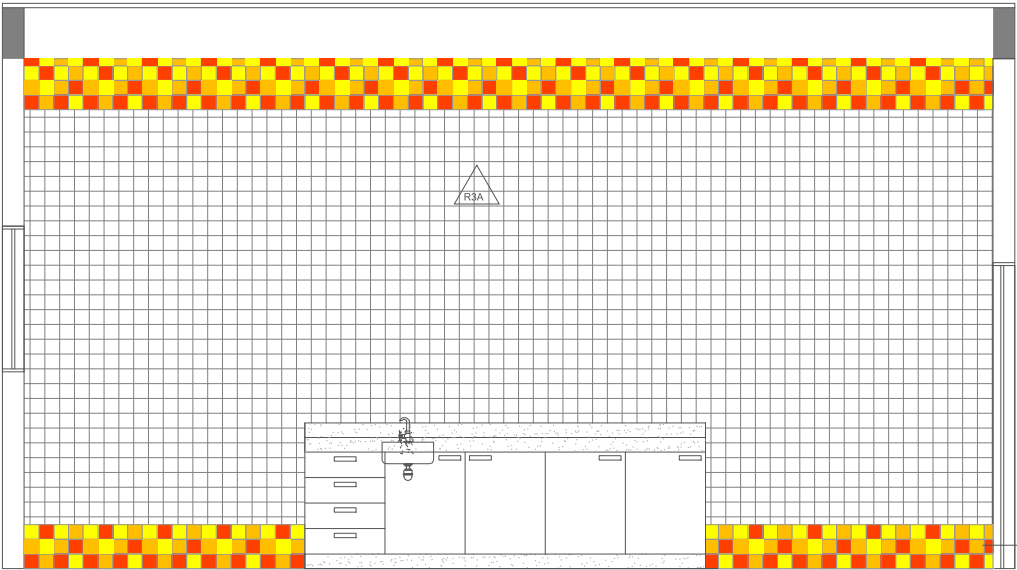

VISTA 01

STRUFALDI -  
LINHA PAINÉIS  
MIX - Cód. 3800 -  
Mix Vermelho

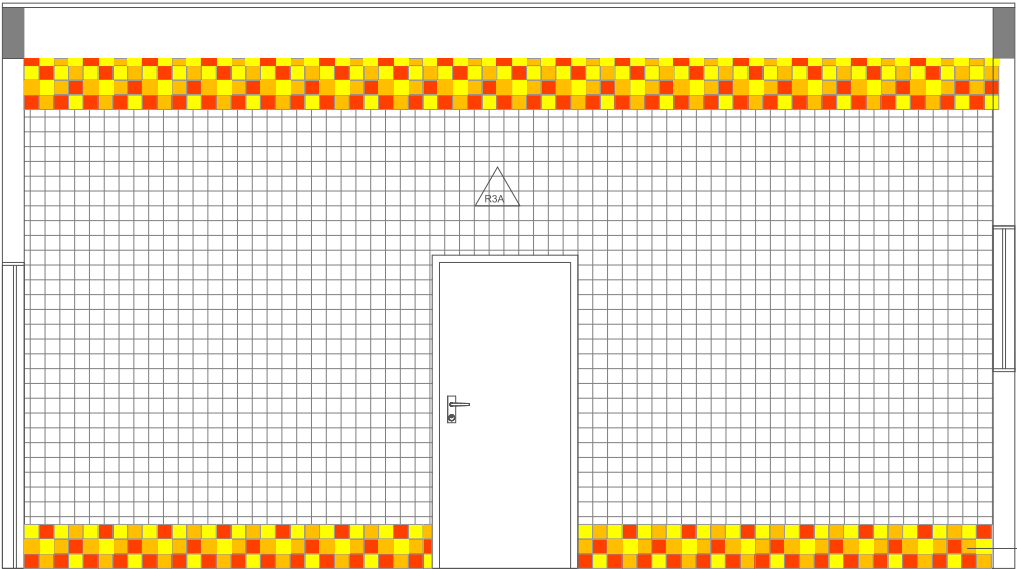

VISTA 02

STRUFALDI -  
LINHA PAINÉIS  
MIX - Cód. 3800 -  
Mix Vermelho

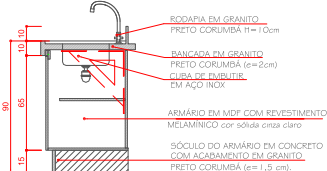
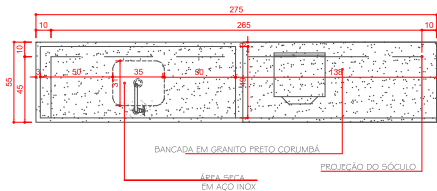
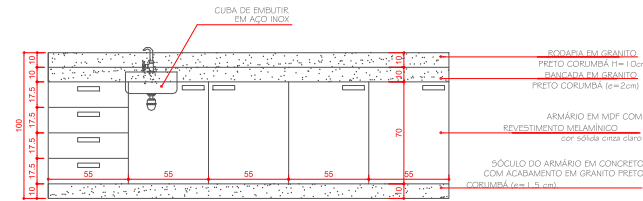

ENG. CIV. RODRIGO EMMER  
CREA/RG 109629-8  
RESPONSÁVEL SEC-LPTS

WELLINGTON TISCHER  
CAUBR A59629-9  
RESPONSÁVEL TÉCNICO



**UFFS**  
UNIVERSIDADE  
FEDERAL DA  
FRONTEIRA SUL

Secretaria Especial de Obras-SEO  
Av. Itália, Fernando Manoel, 1718 - E - Bloco 3, Sala 2.02  
Caxias, (Roraima), RR - CEP: 65000-010 - 65000-010 - RR - Brasil - www.uffrs.edu.br

**SECRETARIA ESPECIAL DE OBRAS:**  
SECRETÁRIO DE OBRAS: ENG. CIV. RODRIGO EMMER  
CREA/RG 109629-8  
DIRETOR DE PROJETOS: ENG. CIV. FÁBIO CORREIA GASPARETTO  
CREA/RG 087205-6  
FISCALIZAÇÃO DE OBRAS:  
CHAPECO/SC: ENG. CIV. FÁBIO ALEX ZENARO  
CREA/RG 103121-3  
ENG. ELETRIC. MATHEUS TODESCAT  
CREA/RG 111501-1  
ENG. CIV. PAULO ROBERTO HENDGES  
CREA/RG 107012  
ENG. CIV. CAMISIO ROGUE SCHMIDT  
CREA/RG 43789  
ERECHEMIRS: ENG. CIV. JULIANA ANA CHARELLO  
CREA/RG 127986  
LARANJEIRAS DO SUL/PR: ENG. CIV. FÁBIO ONETTA  
CREA/PR 84187-0  
REALIZA/PR: ENG. CIV. FABRÍCIO BALESTRIN  
CREA/PR 127468

**DIRETORIA DE PROJETOS - SED:**  
ARQ. URB. ADRIANA FREITAS MINGOTT  
CAUBR A59629-9  
ENG. ELETRIC. SILVIO ANTONIO TESTON  
CREA/SC 145788-6  
ENG. SANIT. ADEMIR TANCINI  
CREA/SC 114131-1  
ENG. MEC. DANIEL ESPINO  
CREA/SC 093527-0  
TEC. MEC. GIOVANI FAVERO  
TEC. ELETROTEC. DIEGO GIOVATTO  
A.T. LEANDRO PEREIRA  
CAUBR A41125-6  
CAUBR A59629-9  
CREA/SC 094938-8  
CREA/SC 145788-6  
CREA/SC 113590-2  
CREA/SC 114131-1  
CREA/SC 093527-0  
CREA/SC 119381-4

LOCAL:  
PASSO FUNDO - RS

OBRA:  
ANEXO II  
PROJETO:  
ARQUITETÔNICO  
CONTEÚDO:  
DET. COPA E BANCADA

ENDEREÇO:  
RUA CAPITÃO ARAÚJO, S/N, CENTRO  
DESENHADO POR:  
TAINARA GASTALDO  
NOME DO ARQUIVO:  
ANEXO+II-II-UFFS\_PF\_PE\_ARQ\_DETALHAMENTO.DWG

FASE:  
PROJETO EXECUTIVO

REVISÃO Nº: RXX

DATA: 19/06/2019

ESCALA: X:XX

TAMANHO FOLHA: A3

Nº PRANCHA:

DET 04 04



---

*Emitido em 19/06/2019*

**Projeto N° DOC (26) PROJETO DET - 4 PRANCHAS/2022 - DGCT (10.55.01.01)**

**(N° do Documento: 2)**

**(N° do Protocolo: NÃO PROTOCOLADO)**

*(Assinado digitalmente em 20/01/2022 15:16 )*

**FABIO CORREA GASPARETTO**

*SECRETARIO - TITULAR*

*SEO (10.55)*

*Matrícula: 2015260*

Para verificar a autenticidade deste documento entre em <https://sipac.uffs.edu.br/documentos/> informando seu número: **2**, ano: **2022**, tipo: **Projeto**, data de emissão: **20/01/2022** e o código de verificação: **d526a7f325**