

#### 4.CORTE CC4 NÍVEL +16m

VISTA EM CORTE REFERENTE AO DETALHE CONSTRUTIVO DA COBERTURA E PLATIBANDA METÁLICA NO NÍVEL +16m  
ESCALA 1:100

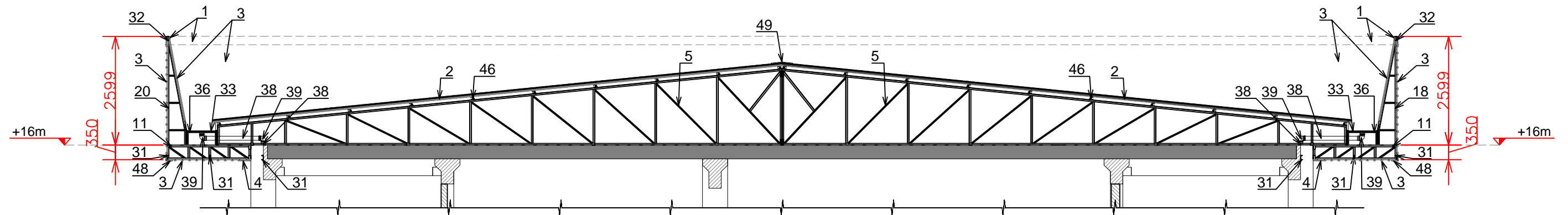

#### 5.CORTE CC5 NÍVEL +16m

VISTA EM CORTE REFERENTE AO DETALHE CONSTRUTIVO DA COBERTURA E PLATIBANDA METÁLICA NO NÍVEL +16m  
ESCALA 1:100

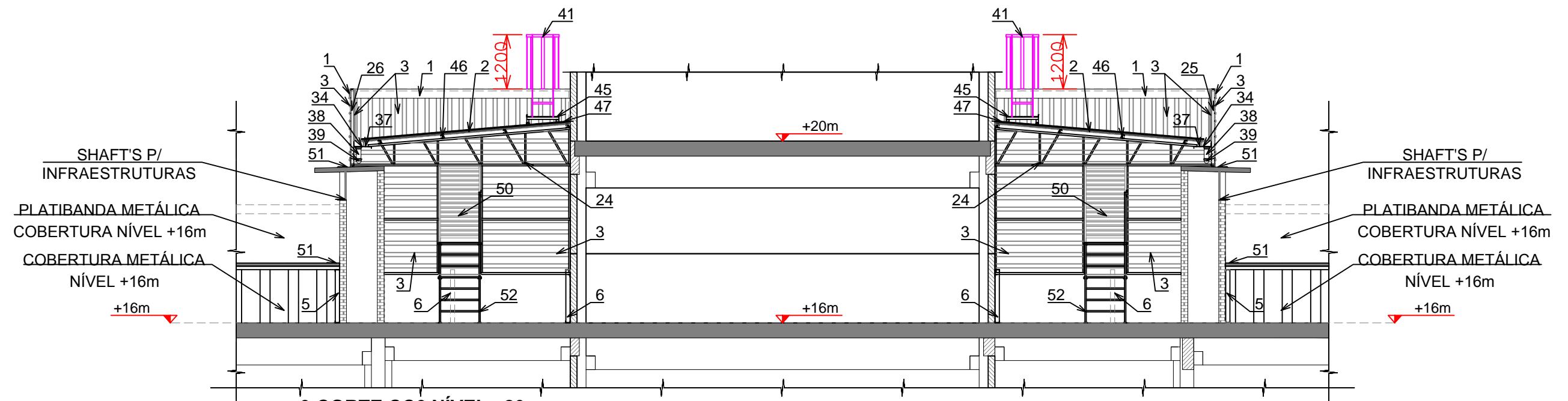

#### 6-CORTE CC6 NÍVEL +20m

VISTA EM CORTE REFERENTE AO DETALHE CONSTRUTIVO DA COBERTURA E PLATIBANDA METÁLICA NO NÍVEL +20m  
ESCALA 1:100

ENG. CIV. RODRIGO EMMER  
CREA/SC 109826-8  
RESPONSÁVEL SEC-UFFS

ARG. URB. WELLINGTON TISCHER  
CAUBR A58623-9  
RESPONSÁVEL TÉCNICO



EQUIPE TÉCNICA SECRETARIA ESPECIAL DE OBRAS:  
SECRETÁRIO DE OBRAS: ENG. CIV. RODRIGO EMMER  
DIRETOR DE PROJETOS: ARG. URB. WELLINGTON TISCHER  
CHAPECO/SC: CAUBR A58623-9  
DIRETORIA DE OBRAS - SEC: ENG. CIV. FÁBIO ALEX ZENARD  
CHAPECO/SC: CREA/SC 103121-3  
ENG. ELETRIC. MATHEUS TODESCATT  
CREA/SC 111551-1  
ENG. CIV. PAULO ROBERTO HENDIGES  
CREA/SC 107012  
ENG. CIV. CANISIO ROQUE SCHMIDT  
CREA/SC 43768  
ENG. CIV. JULIANA ANA CHIARELLO  
CREA/SC 127986  
DIRETORIA DE PROJETOS - SEC: ARG. URB. ADRIANA FREITAG MOTT  
CHAPECO/SC: CREA/SC 067202-5  
ENG. ELETRIC. SILVIO ANTONIO TESTON  
CREA/SC 094939-8  
ENG. SANIT. ADEMIR TANCINI  
CREA/SC 113590-2  
TÉC. MEC. GIOVANI FÁVERO  
CREA/SC 114137-1  
TÉC. ELETROTÉC. DIEGO GONDIATO  
CREA/SC 095270-0  
TÉC. ADM. RAFAEL GRIEBELER  
CREA/SC 119381-4  
TÉC. ADM. SCHEVIA MARIA CARDINAL  
A.T.J. LEANDRO PEREIRA

LOCAL:  
CHAPECO-SC

OBRA:  
BLOCO C - COMPLEMENTAÇÃO  
PROJETO:  
ESTRUTURAS METÁLICAS - COBERTURA  
CONTEÚDO:  
DIRETRIZES P/ ELABORAÇÃO DO PROJETO EXECUTIVO  
DETALHES EM CORTES CC4, CC5, E CC6

ENDEREÇO:  
RODOVIA SC 484, Km 2, BAIRRO FRONTEIRA SUL  
DESENHADO POR:  
GIOVANI FÁVERO  
NOME DO ARQUIVO:  
BLOCO+C\_CH\_PE\_MET\_DET+CORTE+VISTAS.DWG

FASE:  
PROJETO BÁSICO

REVISÃO Nº: R00

DATA: 26/07/2018

ESCALA: INDICADA

TAMANHO FOLHA: A3

Nº PRANCHA:

CBM 08

09