

VISTA 01 - SITUAÇÃO ATUAL DA FACHADA  
ESCALA 1:200

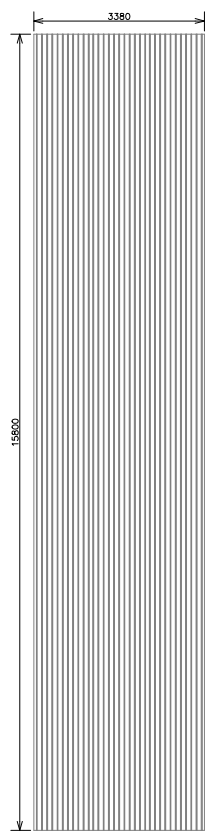

VISTA 01 (ESQUERDA) - MODULAÇÃO CHAPA FRISADA  
ORIENTAÇÃO DE CORTE E MONTAGEM DA CHAPA FRISADA  
ESCALA 1:150

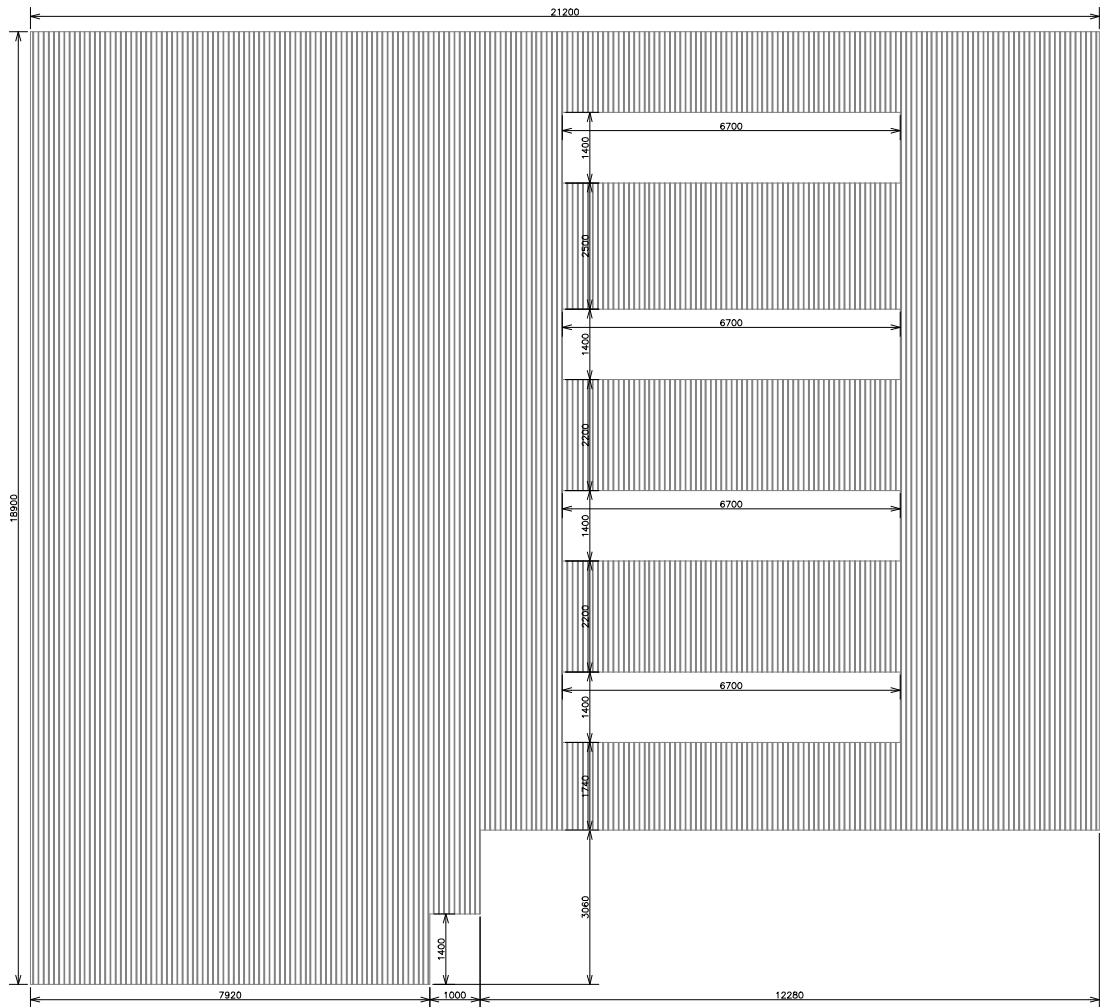

VISTA 01 (CENTRAL) - MODULAÇÃO CHAPA FRISADA  
ORIENTAÇÃO DE CORTE E MONTAGEM DA CHAPA FRISADA  
ESCALA 1:150

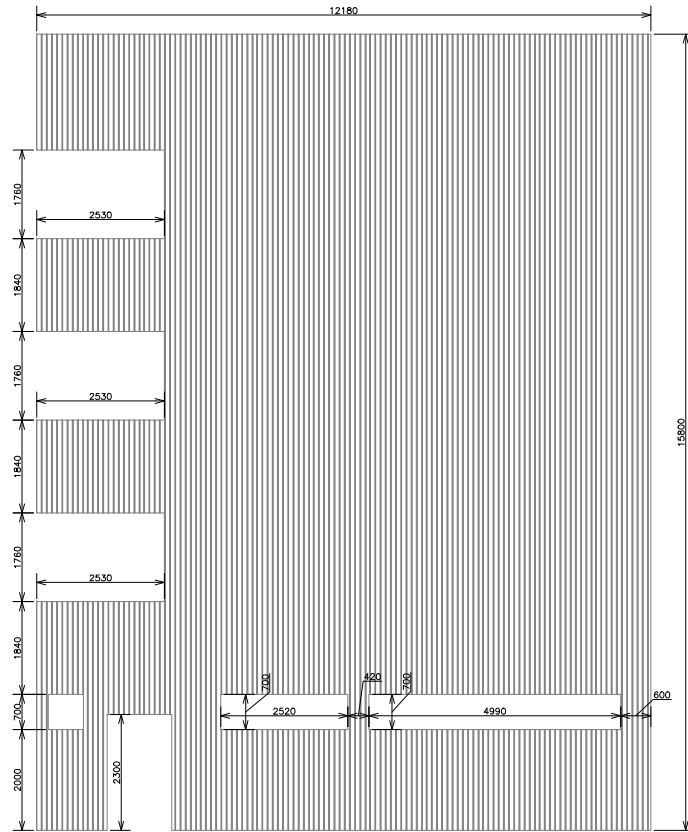

VISTA 01 (DIREITA) - MODULAÇÃO CHAPA FRISADA  
ORIENTAÇÃO DE CORTE E MONTAGEM DA CHAPA FRISADA  
ESCALA 1:150

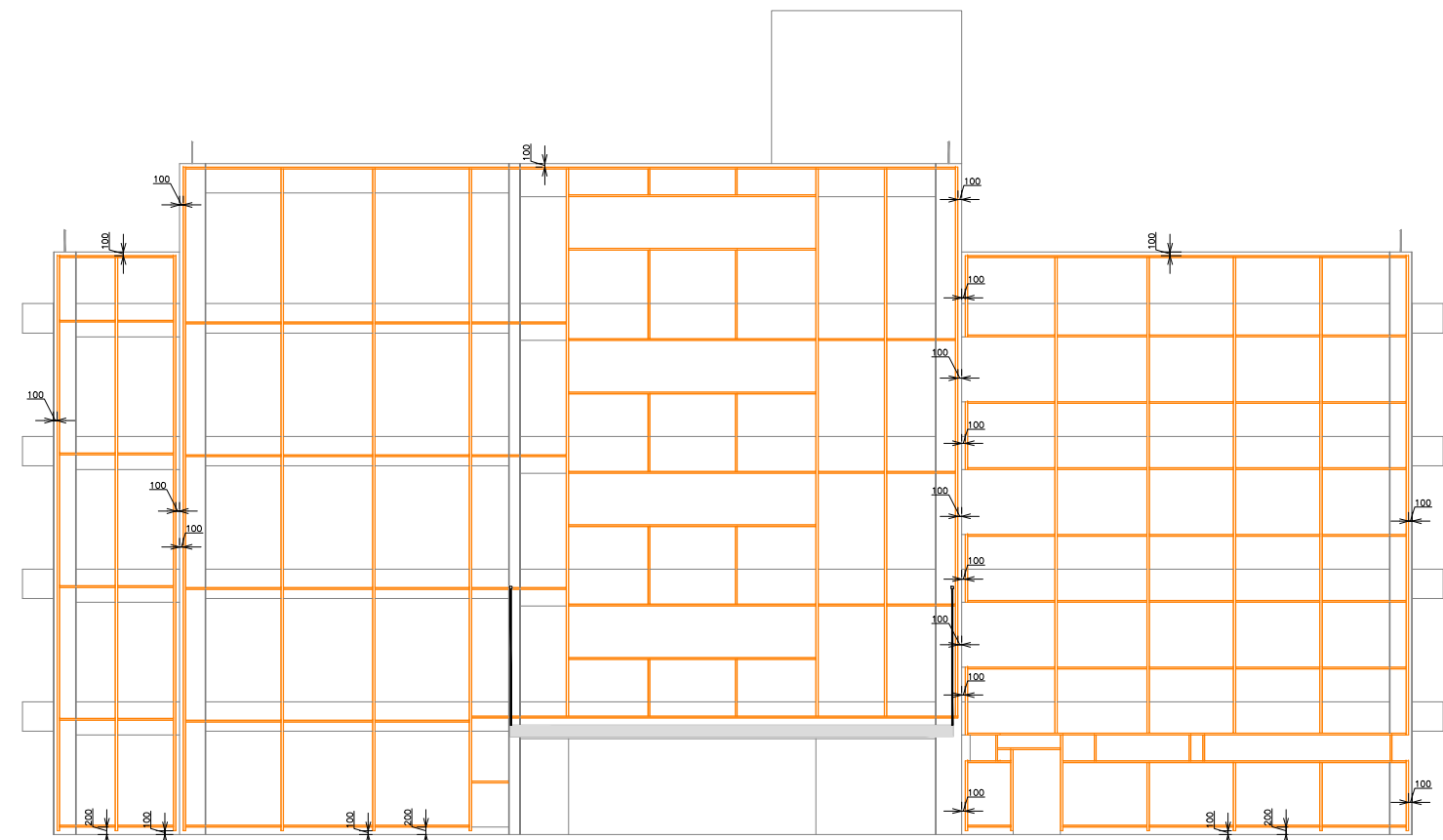

VISTA 01 - ESTRUTURA P/ FIXAÇÃO DA CHAPA FRISADA  
ESCALA 1:200

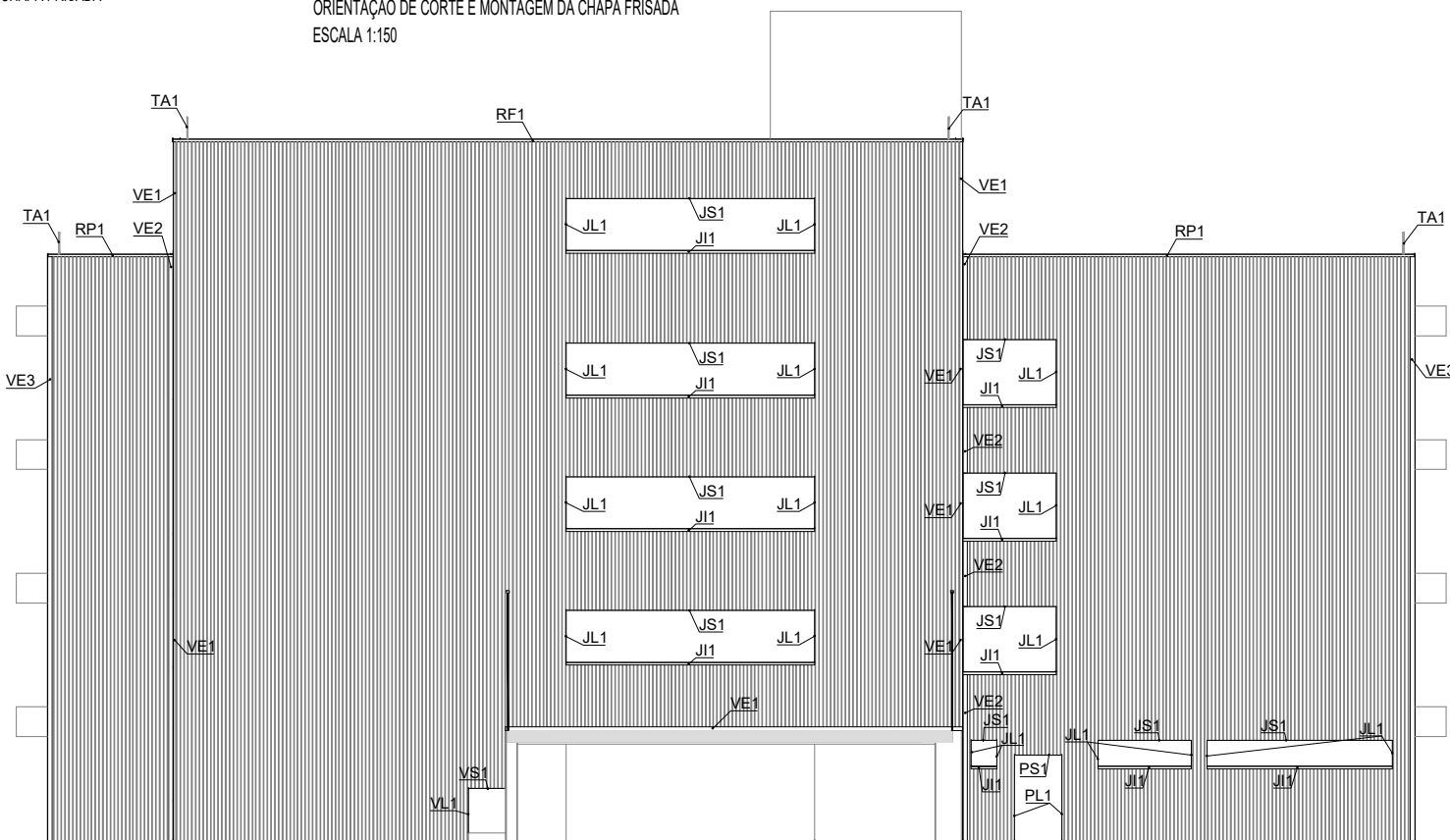

VISTA 01 - CHAPA FRISADA  
ESCALA 1:200

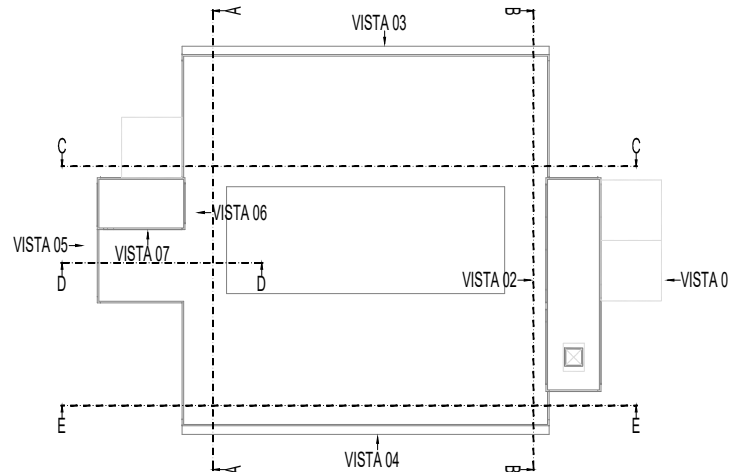

DETALHE 02 - LOCALIZAÇÃO DE VISTAS  
ESCALA 1:750

Quantitativos Estrutura e Chapa Vista 01 - Esquerda				
Descrição	Quantidade	Unidade	Consumo	Total
UF2-Perfil Estrutural "U" Simplex 60x25 esp. 2,00mm Galvanizado	48,79	mL	1,88 kg/m	91,69 kg
UF2-Perfil Estrutural "U" Simplex 50x25 esp. 2,00mm Galvanizado	18,17	mL	1,38 kg/m	25,07 kg
Cantoneira Abas iguais 2"x3"x1/4" L=215mm Galvanizado	14,60	pçs	3,86 kg/pç	56,10 kg
Chapa Frisada "U" esp. 0,50mm Galvanizado c/ Pintura	53,41	m²	4,04 kg/m²	215,78 kg
TOTAL				347,63 kg

Quantitativos Estrutura e Chapa Vista 01 - Central				
Descrição	Quantidade	Unidade	Consumo	Total
UF2-Perfil Estrutural "U" Simplex 60x25 esp. 2,00mm Galvanizado	131,47	mL	1,88 kg/m	248,18 kg
UF2-Perfil Estrutural "U" Simplex 50x25 esp. 2,00mm Galvanizado	161,14	mL	1,38 kg/m	220,37 kg
Cantoneira Abas iguais 2"x3"x1/4" L=215mm Galvanizado	84,00	pçs	3,86 kg/pç	323,84 kg
Chapa Frisada "U" esp. 0,50mm Galvanizado c/ Pintura	24,18	m²	4,04 kg/m²	97,69 kg
TOTAL				890,06 kg

Quantitativos Estrutura e Chapa Vista 01 - Direita				
Descrição	Quantidade	Unidade	Consumo	Total
UF2-Perfil Estrutural "U" Simplex 60x25 esp. 2,00mm Galvanizado	85,47	mL	1,88 kg/m	160,78 kg
UF2-Perfil Estrutural "U" Simplex 50x25 esp. 2,00mm Galvanizado	119,49	mL	1,38 kg/m	164,90 kg
Cantoneira Abas iguais 2"x3"x1/4" L=215mm Galvanizado	84,00	pçs	3,86 kg/pç	323,84 kg
Chapa Frisada "U" esp. 0,50mm Galvanizado c/ Pintura	24,18	m²	4,04 kg/m²	97,69 kg
TOTAL				747,21 kg

Quantitativos Vedações - Vista 01 (Esquerda, Direita e Central)				
Descrição	Quantidade	Unidade	Consumo	Total
J51-Chapa dobrada "L" 30x180 esp. 0,50mm Galvanizado (0502 26)	40,62	mL	8,00 kg/m	325,00 kg
J1-Chapa dobrada "L" 30x180 esp. 0,50mm Galvanizado (0502 26)	20,88	mL	4,34 kg/m	90,77 kg
J11-Chapa dobrada "L" 30x180 esp. 0,50mm Galvanizado (0502 26)	40,62	mL	11,51 kg/m	468,03 kg
VE1-Chapa dobrada "L" 30x180 esp. 0,50mm Galvanizado (0502 26)	1,28	mL	4,07 kg/m	5,21 kg
PL1-Chapa dobrada "L" 30x180 esp. 0,50mm Galvanizado (0502 26)	4,60	mL	0,97 kg/m	4,48 kg
VE1-Chapa dobrada "L" 30x180 esp. 0,50mm Galvanizado (0502 26)	1,00	mL	0,21 kg/m	0,21 kg
VE1-Chapa dobrada "L" 30x180 esp. 0,50mm Galvanizado (0502 26)	1,43	mL	0,20 kg/m	0,29 kg
VE1-Chapa dobrada "L" 30x180 esp. 0,50mm Galvanizado (0502 26)	30,50	mL	7,88 kg/m	240,33 kg
VE1-Chapa dobrada "L" 30x180 esp. 0,50mm Galvanizado (0502 26)	31,50	mL	7,96 kg/m	250,34 kg
VE1-Chapa dobrada "L" 30x180 esp. 0,50mm Galvanizado (0502 26)	21,20	mL	7,10 kg/m	150,52 kg
RF1-Chapa dobrada "U" 70x190x0,50 esp. 0,50mm Galvanizado (0502 26)	21,20	mL	6,30 kg/m	133,56 kg
RF1-Chapa dobrada "U" 70x190x0,50 esp. 0,50mm Galvanizado (0502 26)	18,60	mL	6,30 kg/m	117,22 kg
TOTAL				1081,94 kg

LEGENDA:  
J51: CHAPA SUPERIOR DOBRADA P/ VEDAÇÃO INTERNA ENTRE A CHAPA FRISADA E A JANELA.  
J1: CHAPA LATERAL DOBRADA P/ VEDAÇÃO INTERNA ENTRE A CHAPA FRISADA E A JANELA.  
J11: CHAPA INTERIOR DOBRADA (PINGADEIRA) P/ VEDAÇÃO ENTRE A CHAPA FRISADA E A JANELA.  
PS1: CHAPA SUPERIOR DOBRADA P/ VEDAÇÃO INTERNA ENTRE A CHAPA FRISADA E A PORTA.  
PL1: CHAPA LATERAL DOBRADA P/ VEDAÇÃO INTERNA ENTRE A CHAPA FRISADA E A PORTA.  
VE1: CHAPA SUPERIOR DOBRADA P/ VEDAÇÃO INTERNA ENTRE A CHAPA FRISADA E A VENEZIANA.  
VL1: CHAPA LATERAL DOBRADA P/ VEDAÇÃO INTERNA ENTRE A CHAPA FRISADA E A VENEZIANA.  
V1: CHAPA INTERIOR DOBRADA (PINGADEIRA) P/ VEDAÇÃO ENTRE A CHAPA FRISADA E A VENEZIANA.  
VE1: VEDAÇÃO EXTREMIDADE CHAPA-JANELA EM CHAPA DOBRADA EM "L".  
VE2: VEDAÇÃO EXTREMIDADE CHAPA-JANELA EM CHAPA DOBRADA EM "L".  
VE3: VEDAÇÃO EXTREMIDADE PAREDE-CHAPA EM CHAPA DOBRADA EM "L".  
RF1: RUFO EXTERNO EM "U".  
RF1: REVESTIMENTO EXTERNO PLATIBANDA EM CHAPA DOBRADA.  
PLA: PLATIBANDA EXISTENTE EM ALVENARIA.  
TA1: TERMINAL ACROD EXISTENTE (SPDA).

NOTA: TODAS AS MEDIDAS DEVEM SER VERIFICADAS "IN LOCO"  
INFORMAÇÕES COMPLEMENTARES A ESTE PROJETO ESTÃO DISPONÍVEIS NO MEMORIAL.



**UFFS**  
UNIVERSIDADE  
FEDERAL DA  
FRONTEIRA SUL

Secretaria Especial de Obras-SEO

**EQUIPE TÉCNICA SECRETARIA ESPECIAL DE OBRAS:**  
SECRETÁRIO DE OBRAS: ENG. CIV. RODRIGO EMMER  
DIRETOR DE PROJETOS: ARQ. URB. WELLINGTON TISCHER  
DIRETORA DE OBRAS - SEO: ENG. CIV. FÁBIO ALEX ZENARO  
CHAPISCO: ENG. ELETRIC. MATHEUS TODESCATTI  
CERRO LARGOS: ENG. CIV. RAFAEL ROBERTO HENDES  
ERECIM: ENG. CIV. JAILIANA ANA CHARELLO  
REALZAPR: ENG. CIV. FÁBIO ONETTA  
DIRETORIA DE PROJETOS - SEO: ARQ. URB. ADRIANA FREITAS MOTT  
ENG. CIV. FÁBIO CORRÊA GARRIBATO  
ENG. ELETRIC. SILVIO ANTÔNIO TESTON  
ENG. SANIT. ADRIANA TACINI  
TEC. MEC. GIOVANI FÁVERO  
TEC. ADRIANA MARIA CARDINAL  
A.T. LEANDRO PEREIRA

ENG. CIV. RODRIGO EMMER  
CREA/SC 109826-8  
RESPONSÁVEL SEO-UFFS

ARQ. URB. WELLINGTON TISCHER  
CAUIER 159829-9  
RESPONSÁVEL TÉCNICO

VISTA 01 (ESQUERDA) - MODULAÇÃO DA ESTRUTURA P/ FIXAÇÃO CHAPA FRISADA  
ORIENTAÇÃO DE CORTE E MONTAGEM DOS PERFIS "U"  
ESCALA 1:150

VISTA 01 (CENTRAL) - MODULAÇÃO DA ESTRUTURA P/ FIXAÇÃO CHAPA FRISADA  
ORIENTAÇÃO DE CORTE E MONTAGEM DOS PERFIS "U"  
ESCALA 1:150

VISTA 01 (DIREITA) - MODULAÇÃO DA ESTRUTURA P/ FIXAÇÃO CHAPA FRISADA  
ORIENTAÇÃO DE CORTE E MONTAGEM DOS PERFIS "U"  
ESCALA 1:150

LOCAL:  
REALZA - PR  
OBRA:  
REVESTIMENTO DE FACHADAS DO BLOCO A  
PROJETO:  
ARQUITETÔNICO  
CONTEÚDO:  
FACHADA BLOCO A  
DETALHES VISTA 01  
ENDEREÇO:  
AVENIDA EDMUNDO GAEVSKI, Nº1000

FASE:  
PROJETO BÁSICO  
REVISÃO Nº:  
R01  
DATA:  
04/09/2017  
DESENHADO POR:  
GIOVANI FÁVERO  
NOME DO ARQUIVO:  
BLOCO+A\_UFFS\_RE\_REF\_REV+NET+FACH.DWG  
ESCALA:  
INDICADA  
TAMANHO FOLHA:  
A2  
Nº PRANCHA:  
01  
09