Tipo do Processo: GESTÃO DE PESSOAS: PLANEJAMENTO DA FORÇA DE TRABALHO. PREVISÃO DE PESSOAL - 020.021
Assunto do Processo: 020.021 - (GESTÃO DE PESSOAS) PLANEJAMENTO DA FORÇA DE TRABALHO. PREVISÃO DE PESSOAL
Assunto Detalhado: Solicitação de Alocação de vaga docente.... (Detalhar)
Natureza do Processo: Ostesnivo
Interessado: O Diretor do Campus

MAPA DE PROCESSO Nº 155/EP/UFFS/2024
Processo: 23205.028932/2024-00
Setor Gestor: PROGESP
Criado em: 15/10/2024
Atualizado em: 16/10/2024
Versão: 2.0
Parte do Macroprocesso:

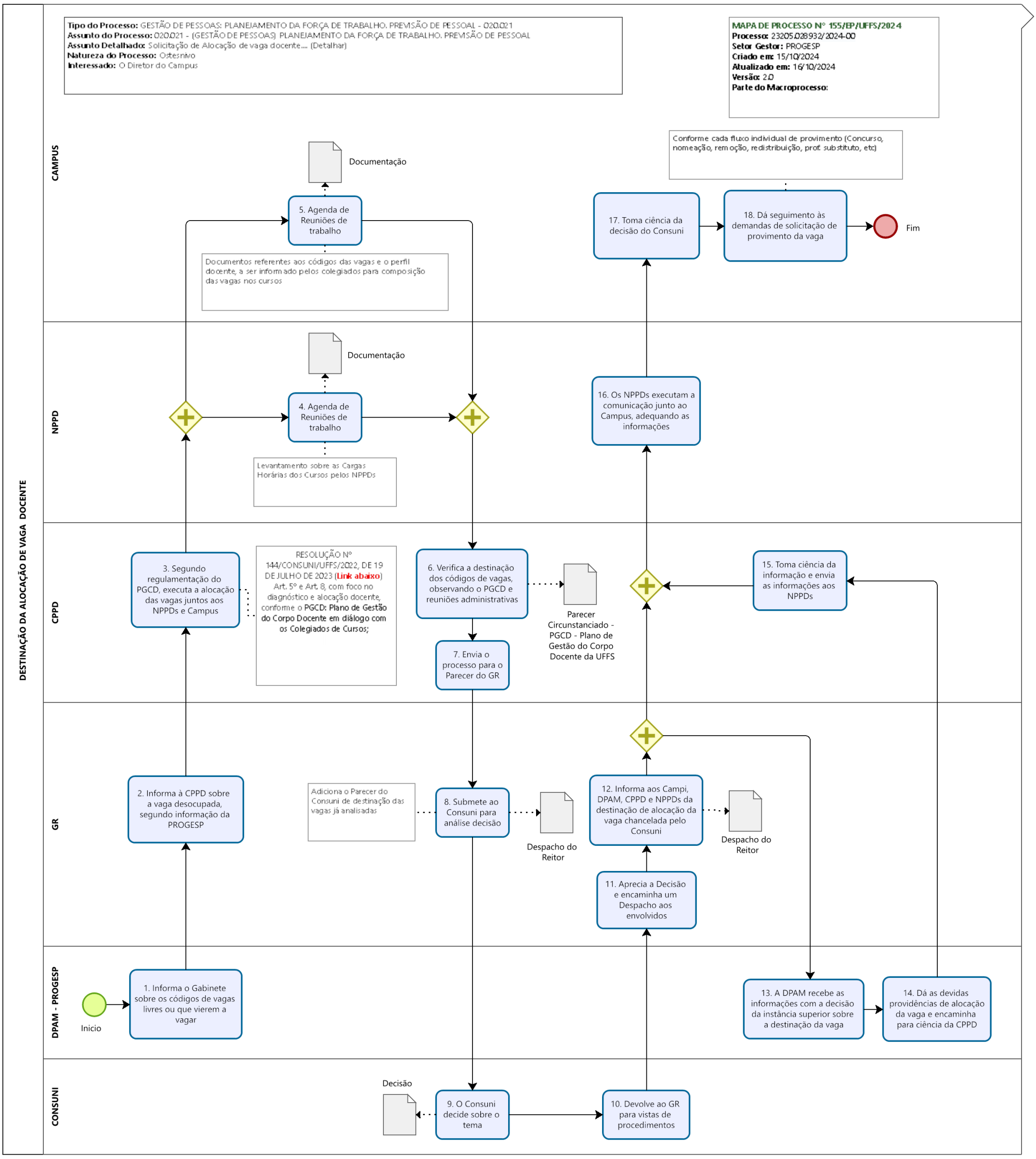

Resolução No 144/CONSUNI/UFFS/2023 - Aprova a Política de Dimensionamento e Alocação do Corpo Docente da UFFS.
https://www.uffs.edu.br/atos-normativos/resolucao/consuni/2023-0144

Powered by bizagi Modeler